

Sistema de Identificación de los Riesgos de Protección de la Niñez y Adolescencia en Contextos de Movilidad Humana en Colombia

Sistema de Identificación de los Riesgos de Protección de la Niñez y Adolescencia en Contextos de Movilidad Humana en Colombia

Tabla de contenido

CONTEXTO GENERAL.....	2
CARACTERÍSTICAS DE LOS ENTREVISTADOS (A).....	3
CARACTERÍSTICAS POBLACIONALES	5
RIESGOS DE PROTECCIÓN.....	5
SITUACIÓN DE POBLACIÓN EN TRÁNSITO	6
SITUACIÓN DE POBLACIÓN CON VOCACIÓN DE PERMANENCIA	7
SITUACIÓN DE POBLACIÓN ACOGIDA	8

Contexto General

El **Sistema de Identificación de los Riesgos de Protección de la Niñez y Adolescencia en Contextos de Movilidad Humana en Colombia** es un **tablero interactivo de análisis de datos**, diseñado para presentar información detallada sobre encuestas aplicadas a poblaciones migrantes, en tránsito y en situación de movilidad dentro del territorio colombiano.

Este sistema de monitoreo ha sido desarrollado en el marco de una iniciativa conjunta entre **3iSolution y UNICEF**, con el propósito de **recopilar, sistematizar y visualizar datos estratégicos** que permitan comprender con mayor profundidad las dinámicas de movilidad humana, así como los factores de riesgo y vulnerabilidad que afectan a la niñez y adolescencia en estos contextos.

A través de este tablero, se facilita el análisis de información clave para la toma de decisiones en materia de **protección y asistencia humanitaria**, brindando una herramienta fundamental para organismos nacionales e internacionales que trabajan en la garantía de derechos de esta población.



Características de los Entrevistados (a)

El tablero presenta una estructura funcional que permite un análisis detallado de los datos sobre movilidad humana en Colombia. Su diseño con filtros interactivos facilita la personalización del análisis, permitiendo adaptar la información a necesidades específicas.

Segmentación de la Población

- **Perfil Poblacional:** Se identifican cuatro categorías principales que permiten clasificar a los encuestados según su situación migratoria:
 - Población con vocación de permanencia
 - Población de acogida
 - Población en tránsito
 - Población pendular

- **Ubicación Geográfica:** Se dispone de filtros por **departamento y municipio**, lo que permite un análisis territorial de los datos.
- **Temporalidad:** Se pueden seleccionar los datos correspondientes a los años **2023, 2024 y 2025**, facilitando el seguimiento de tendencias a lo largo del tiempo.

Perfil poblacional Todas	Departamento Todas	Municipio Todas	Fecha Todas
------------------------------------	------------------------------	---------------------------	-----------------------

:

Perfil poblacional

Todas

☐ Población con vocación de permane...
☐ Población de acogida
☐ Población en tránsito
☐ Población pendular

Departamento

Todas

☐ Antioquia
☐ Arauca
☐ Atlántico
☐ Chocó
☐ La Guajira
☐ Nariño
☐ Norte de Santander

Fecha

Todas

☐ 2023
☐ 2024
☐ 2025

Municipio

Todas

☐ Abejorral
☐ Acandí
☐ Amagá
☐ Arauca
☐ Arauquita
☐ Barranquilla
☐ Chigorodó
☐ Cúcuta
☐ El Carmen de Viboral
☐ Fortul
☐ Inírida

Características poblacionales

Las características demográficas y sociales de la población en movilidad se enfocan en niños, niñas y adolescentes. Se recopilan datos clave sobre el número total de personas en movilidad, su lugar de origen, la presencia de condiciones de discapacidad y la maternidad en adolescentes, incluyendo la proporción de madres y mujeres gestantes dentro de esta población.

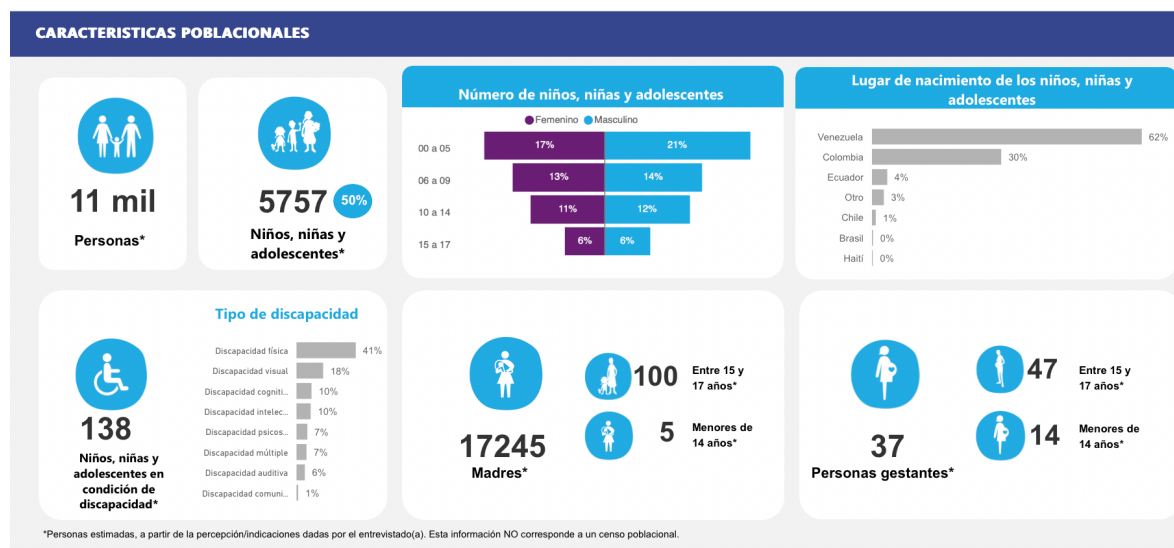

Riesgos de Protección

El tablero presenta un panorama sobre los riesgos de protección que enfrentan niños, niñas y adolescentes en contextos de movilidad humana. Se identifican factores de vulnerabilidad como la separación familiar, la falta de acompañamiento adulto y la exposición a riesgos como violencia, discriminación, explotación y trabajo infantil.

También se incluyen datos sobre la unión temprana o matrimonio infantil, el riesgo de apatridia y el acceso a apoyo en salud mental. Además, se destacan preocupaciones relacionadas con la salud emocional de esta población y la percepción de inseguridad en ciertos espacios.

La información se presenta de manera estructurada a través de paneles informativos con gráficos, iconografía y colores diferenciados que facilitan su lectura y comprensión. Estos hallazgos permiten una mejor

comprensión de las necesidades de protección y asistencia para niños, niñas y adolescentes en situación de movilidad.

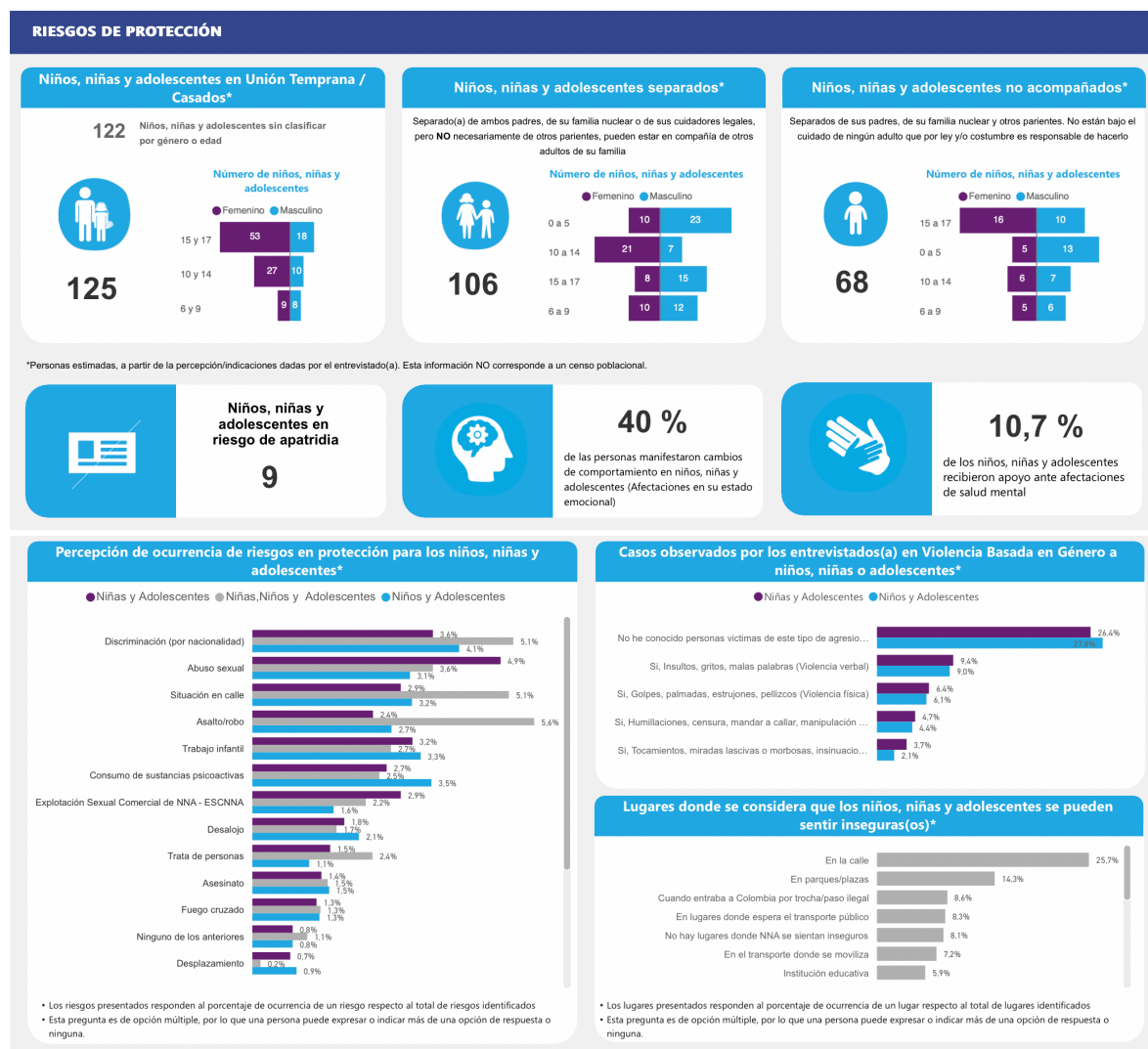

Situación de Población en Tránsito

Esta sección del tablero se enfoca en la situación de la población en tránsito, abordando aspectos clave de su movilidad. Se incluye la percepción de seguridad en la ruta, identificando las principales dificultades y riesgos enfrentados durante el trayecto. Además, se presenta información sobre los principales puntos de ingreso a Colombia, destacando las rutas más utilizadas.

Asimismo, se analizan los países de destino más frecuentes para quienes están en movilidad. Otro aspecto relevante es la intención de permanencia en Colombia en los próximos tres meses, lo que proporciona un panorama sobre las expectativas de asentamiento o tránsito de la población.

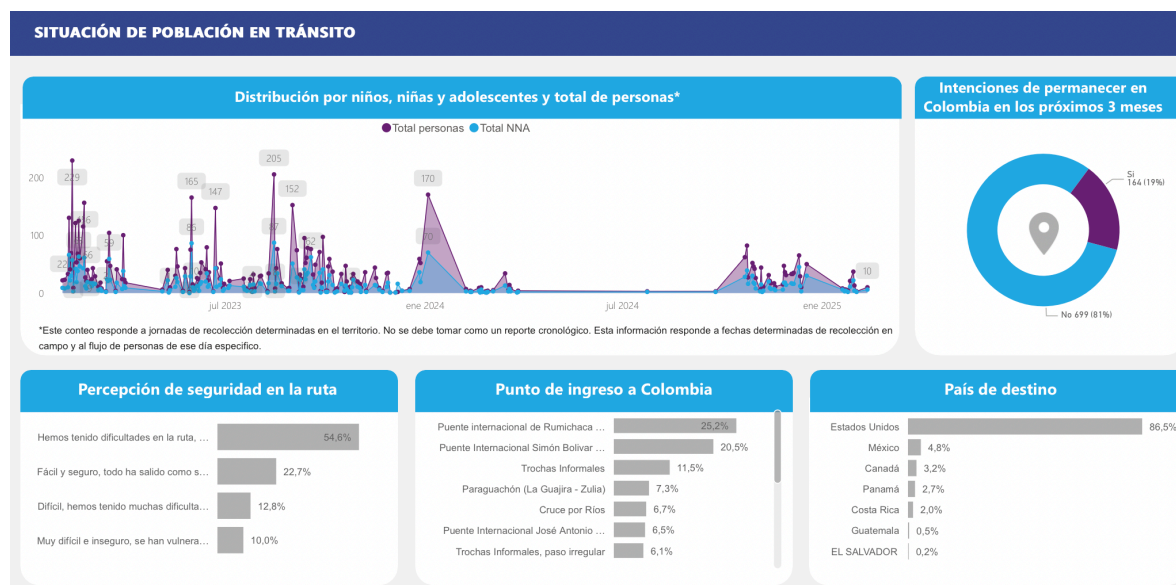

Situación de Población con Vocación de Permanencia

En esta sección se presenta información sobre la situación de la población con vocación de permanencia. Se incluye el número de hogares venezolanos con niños, niñas y adolescentes que cuentan con el Permiso de Protección Temporal (PPT) o que están en proceso del Estatuto Temporal de Protección para Migrantes Venezolanos (ETPV). Además, se abarcan las razones por las cuales algunas personas no han realizado dicho proceso. También se exploran las intenciones de migración, tanto de familias en Venezuela que consideran trasladarse a Colombia, como de personas que planean migrar a otro país en el futuro.

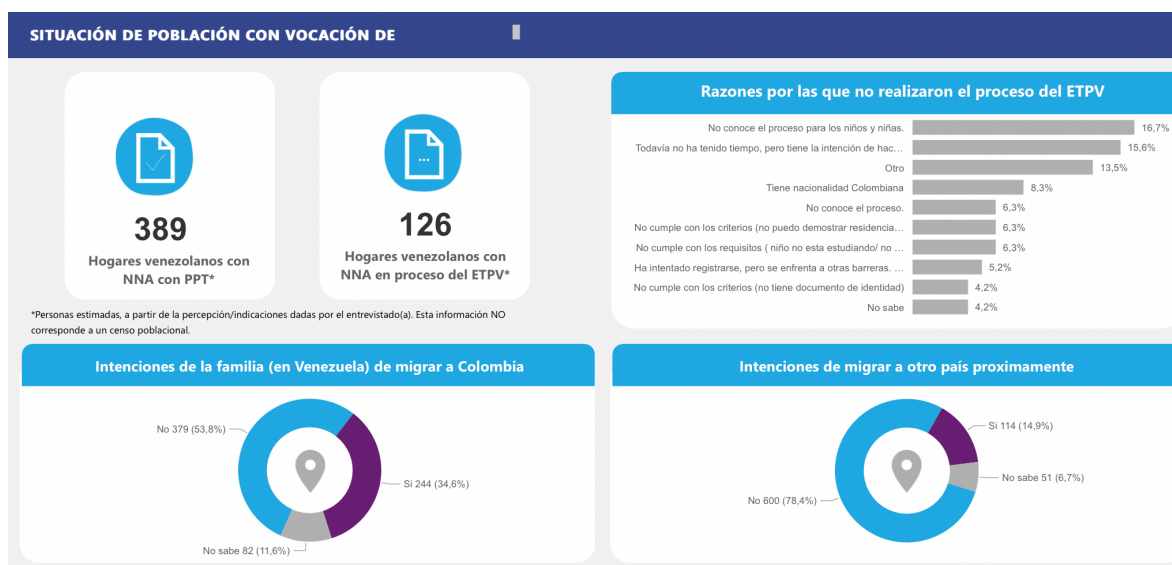

Situación de Población Acogida

En esta sección, se presentan preguntas orientadas a conocer la situación de acogida de niños, niñas y adolescentes en movilidad. Se busca identificar el número de familias reconocidas en el Registro Único de Víctimas, así como la cantidad de menores afectados por el conflicto armado y eventos de variabilidad climática o desastres naturales. Además, se exploran los tipos de hechos victimizantes que han experimentado, como abandono, homicidio y desaparición forzada. También se indaga sobre los eventos naturales que han impactado a esta población, incluyendo inundaciones, deslizamientos y sequías.

SITUACIÓN DE POBLACIÓN DE ACOGIDA

93

Familias reconocidas
por el Registro Único
de Víctimas

327

Niños, niñas y adolescentes
víctimas del conflicto armado

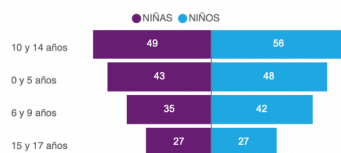

375

Niños, niñas y adolescentes
afectados por eventos de
variabilidad climática o de
origen natural

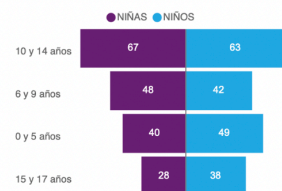

Hechos victimizantes*



Esta pregunta es de opción múltiple, por lo que una persona puede expresar o indicar más de una opción de respuesta o ninguna.

Eventos de variabilidad climática / Desastres naturales*

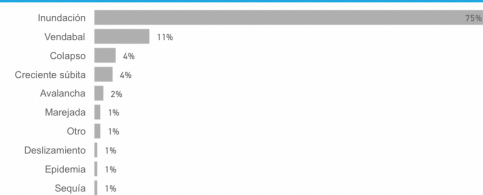

Esta pregunta es de opción múltiple, por lo que una persona puede expresar o indicar más de una opción de respuesta o ninguna.

Fuente de información: UNICEF, Gobernación de Antioquia (para el caso de información recolectada en Antioquia)